

Secretaría de Hacienda y Crédito Público



Historia Reciente de la Banca de Desarrollo

8 de Abril 2011

Evolución del Saldo de la Cartera de Crédito de la Banca de Desarrollo, 1970-2006 (mdp de diciembre 2010, % del PIB)

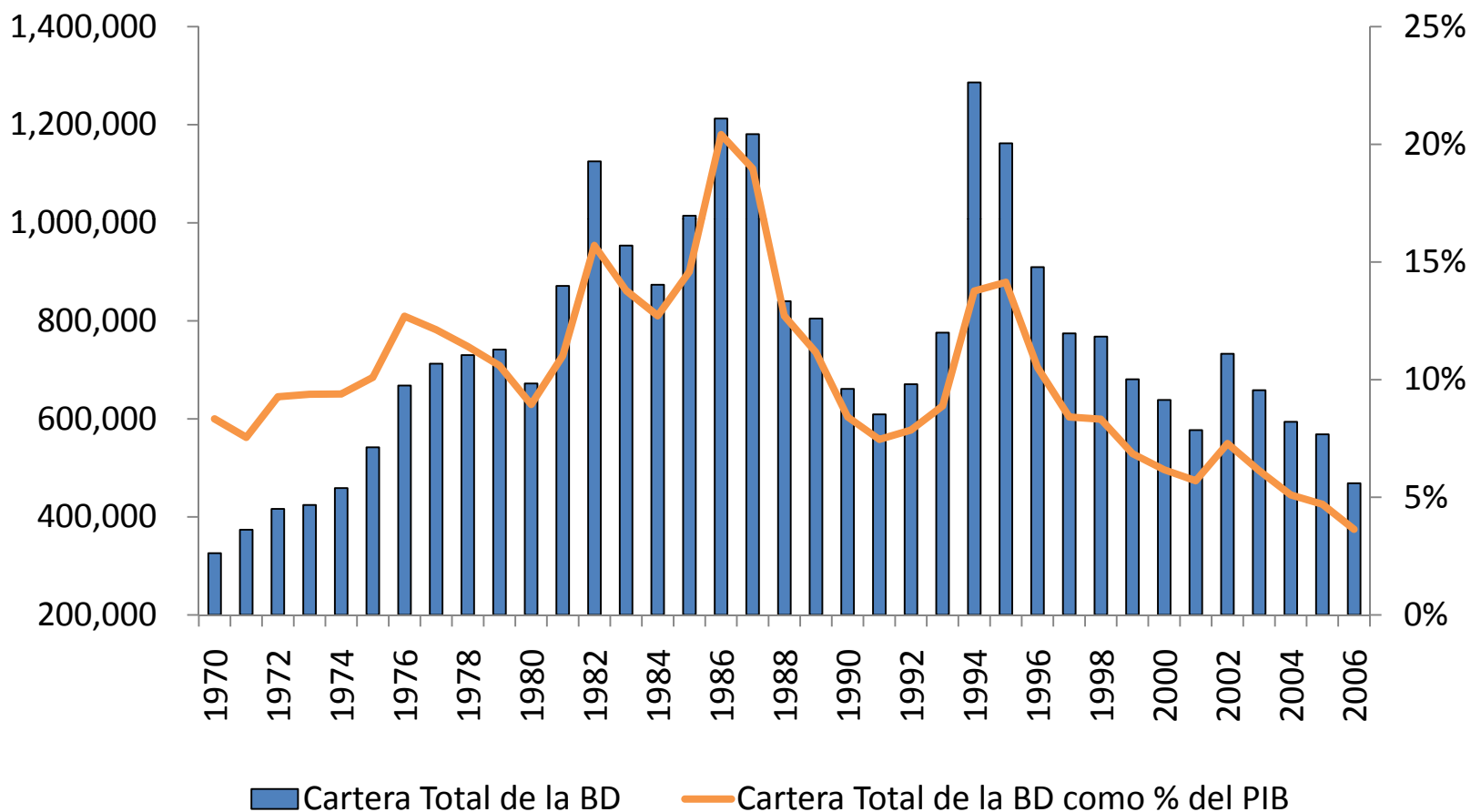

Fuente: SHCP y Banxico

En los años 70 y 80 la banca de desarrollo se caracterizó por lo siguiente:

Gobierno como cliente principal



- El 80% de la cartera de la banca de desarrollo fue para el sector público en la década de los 70 y 80.
- Actuaba como banca de inversión para el desarrollo de empresas paraestatales y como agente financiero del gobierno.

Fondeo externo



- La banca de desarrollo se fondeaba principalmente con recursos del exterior.
- El crecimiento de su cartera dependía de la disponibilidad de recursos en el mercado externo.
- El riesgo cambiario se trasladaba a los acreditados.

A finales de los 80s y principios de los noventa se generó lo siguiente:

Crédito al sector privado sin control



- En los noventa la banca de desarrollo comenzó a otorgar crédito al sector privado sin experiencia ni controles, mucho a través de intermediarios financieros privados.

Quebrantos cubiertos por el Gobierno Federal



- Las malas prácticas crediticias y operativas de la banca de desarrollo en estos años resultaron en la necesidad de que el gobierno comprara cartera, liquidara bancos, capitalizara a las instituciones, etc.

Costo Financiero Neto Acumulado del Gobierno Federal (mdp de diciembre de 2010)

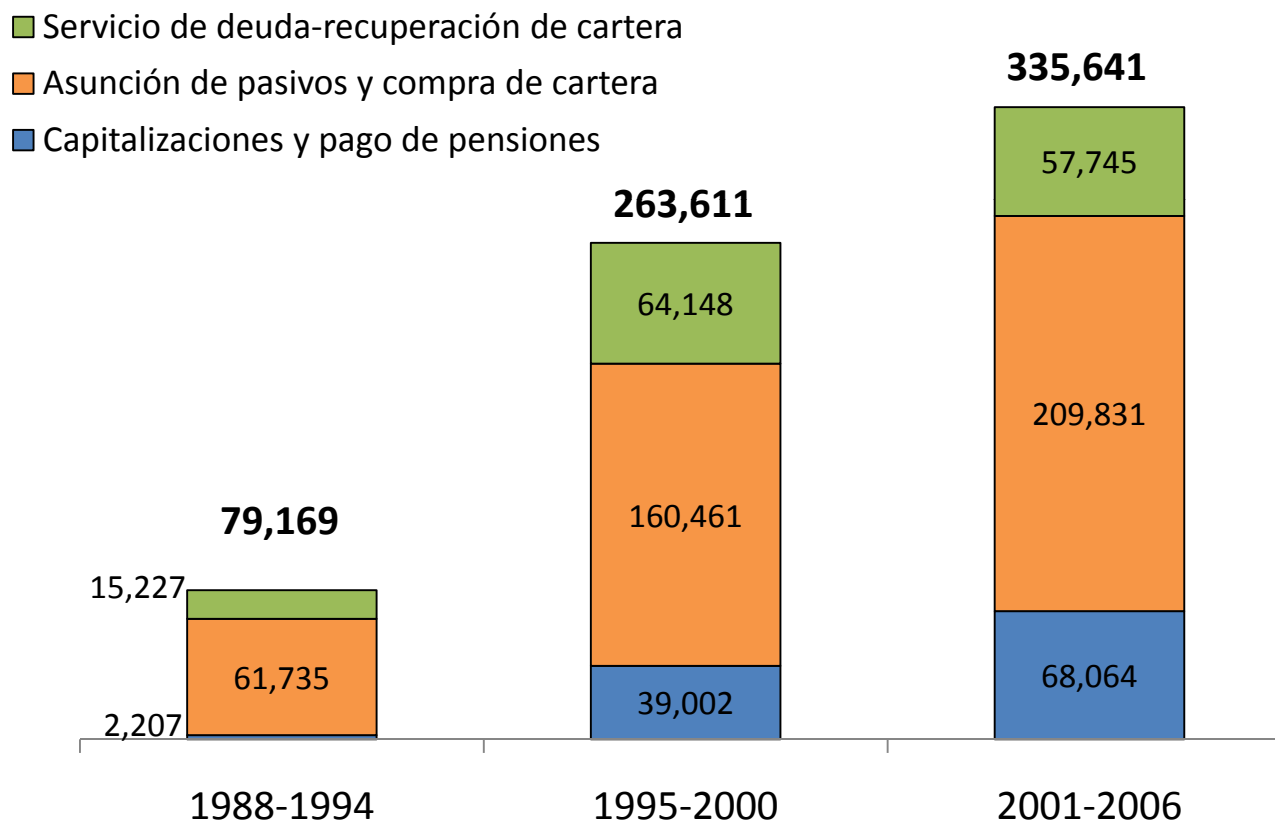

Fuente: SHCP

Entre 2001 y 2006 se reformó a la banca de desarrollo para que pudiera crecer sobre bases sustentables.

Modernización del marco regulatorio y operativo de la banca de desarrollo

- ✓ Reestructuración de los Consejos de Administración para incluir consejeros independientes y se crearon órganos auxiliares especializados con responsabilidades específicas: Comités de Auditoría, de Riesgos, de Recursos Humanos, de Crédito, etc.
- ✓ Homologación de la regulación a la de la banca comercial.
- ✓ Mayor autonomía de gestión a cambio de mecanismos de rendición de cuentas.
- ✓ Obligación de preservar su capital.

Índice de morosidad (%)

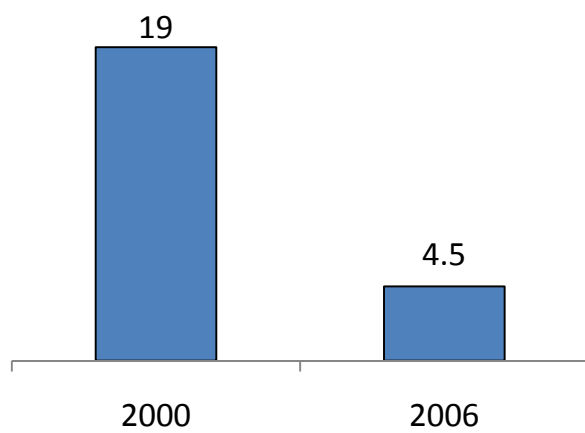

Gastos operativos (mdp de 2010)

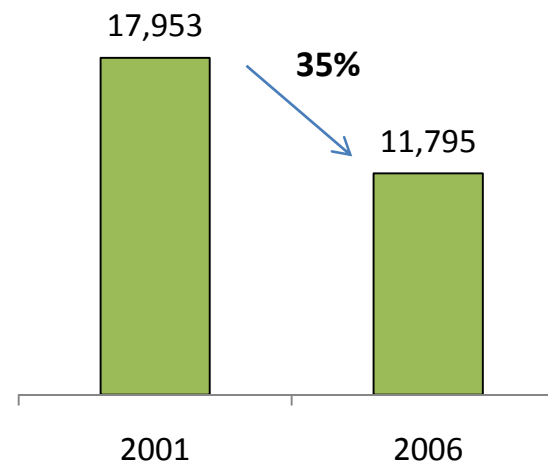

Fuente: SHCP

Transformación de la banca de desarrollo



SHCP

Reestructura del Sistema de Fomento

Desaparecieron, se transformaron y se crearon instituciones para llegar a la conformación actual de la banca de desarrollo

Institución		Costo (pesos de 2010)
Banrural	Desapareció	Saneamiento y liquidación: 145 mil millones de pesos
Financiera Nacional Azucarera	Desapareció	Saneamiento y liquidación: 16 mil millones de pesos
Financiera Rural	Fue creada	Capitalización: 25mil millones de pesos
Patronato del Ahorro Nacional (Panhal)	Se transformó en Bansefi	
Sociedad Hipotecaria Federal	Fue creada y FOVI se incorporó a ésta.	

- Actualmente la Banca de Desarrollo está conformada por Nafin, Bancomext, Sociedad Hipotecaria Federal, Banobras, Bansefi, Banjercito, Financiera Rural, FIRA y FOCIR.
- Su cliente principal es el sector privado que tiene problemas de acceso a servicios financieros. El sector público tiene acceso al financiamiento privado.
- El otorgamiento de crédito se da bajo principios de prudencia financiera y control de riesgo.
- En esta administración no se han necesitado recursos fiscales para sanear la cartera.